

CATALOGO DE PRODUCTOS
MADERA PLÁSTICA



Asociación NACIONAL
DE RECICLADORES



ARB

Asociación COORDINATA
DE RECICLADORES DE BOGOTÁ



CAIAREC

— NUESTRA — ORGANIZACIÓN

La Asociación Cooperativa de Recicladores de Bogotá (ARB) y la Asociación Colombiana de Recicladores (GAIAREC) son organizaciones de recicladores de oficio que unen esfuerzos para ofrecer una alternativa ambiental a la reducción del impacto del plástico, cuyo valor social genera ingresos de sustento y también solución de mejora de vivienda a las familias recicladoras. En términos económicos esta unión beneficia a la comunidad al obtener nuevos materiales y productos para la construcción y mobiliario sobre la base de la cadena productiva del plástico.

NUESTRA INNOVACIÓN

La Organización lidera las innovaciones sociales y ambientales para el aprovechamiento de residuos como prestación del servicio Público impactando la economía circular y el desarrollo sostenible.

MISIÓN

Proveer servicios y productos de madera plástica reciclada a las familias recicladoras, a sectores como el de la construcción, ebanistería, servicios ambientales y empresas innovadoras en el campo del diseño agregando valor al reciclador, tanto en los procesos productivos, como en aplicaciones: ambiental, social y económicamente sostenibles.

VISIÓN

A 2030 la Organización se proyecta en el liderazgo de las soluciones y oferta de productos y servicios en aplicaciones de madera plástica con base en material recuperado.

Es un material elaborado a apartir de plástico reciclado; recuperado por recicladores de oficio con tres grandes impactos positivos:

- 1 Mitiga la problemática de contaminación por plástico.*
- 2 Disminuye el uso de madera y tala de arboles.*
- 3 Incrementa el valor social al generar ingresos a recicladores de oficio y su empoderamiento en la cadena productiva de Reciclaje.*

¿QUÉ ES LA MADERA PLÁSTICA?



— REFERENCIAS —

PERFILES



PERFIL CUADRADO DE
ANCHO: 3 CMS
ALTO: 3,5 CMS
LARGO: 2,40 MTS
PESO: 2 KG
PERFIL 1

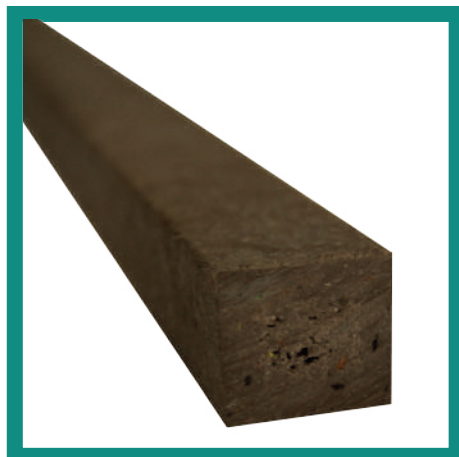

PERFIL RECTANGULAR DE
ANCHO: 3 CMS
ALTO: 3,8 CMS
LARGO: 2,40 MTS
PESO: 2 KG
PERFIL 2

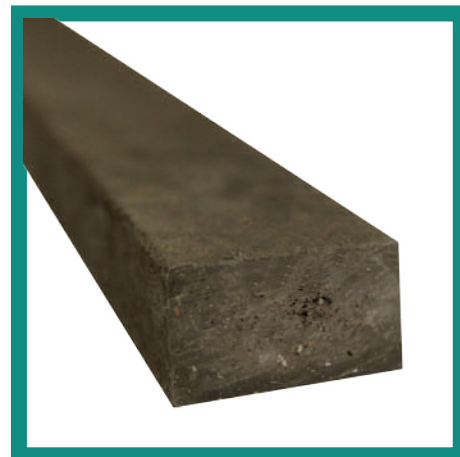

PERFIL PLANO DE
ANCHO: 4 CMS
ALTO: 2,5 CMS
LARGO: 2,40 MTS
PESO: 2 KG
PERFIL 3

TABLAS



TABLA LISA DE
ANCHO: 10 CMS
ALTO: 1,8 CMS
LARGO: 1,20 MTS
PESO: 2 KG
TABLA 1



TABLA MACHIMBRADA DE
ANCHO: 11 CMS
ALTO: 1,9 CMS
LARGO: 1,20 MTS
PESO: 2 KG
TABLA 2

POSTES



POSTE CUADRADO DE
ANCHO: 5 CMS
ALTO: 5 CMS
LARGO: 3,00 MTS
PESO: 6 KG

POSTE 1



POSTE CUADRADO DE
ANCHO: 6 CMS
ALTO: 6 CMS
LARGO: 3,00 MTS
PESO: 10,5 KG

POSTE 2



POSTE CUADRADO CON
PUNTA DIAMANTE DE
ANCHO: 8 CMS
ALTO: 8 CMS
LARGO: 2,35 MTS
PESO: 13 KG

POSTE 3



POSTE CUADRADO DE
ANCHO: 8 CMS
ALTO: 8 CMS
LARGO: 3,00 MTS
PESO: 16 KG

POSTE 4

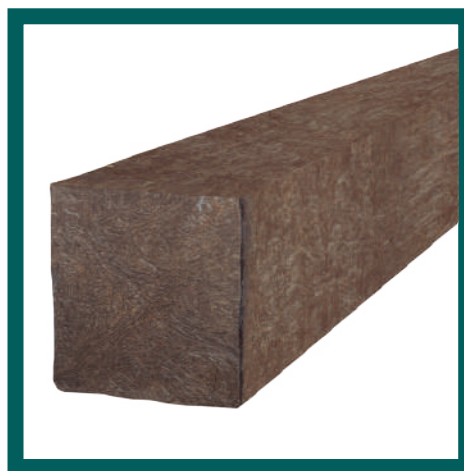

POSTE CUADRADO DE
ANCHO: 9 CMS
ALTO: 9 CMS
LARGO: 3,00 MTS
PESO: 20 KG

POSTE 5

POSTES REDONDOS



POSTE REDONDO DE
1" DE DIAMETRO
LARGO: 2,00 MTS
PESO: 1.5 KG

POSTERED 1



POSTE REDONDO DE
1" 1/2 DE DIAMETRO
LARGO: 2,00 MTS
PESO: 2 KG

POSTERED 2



POSTE REDONDO DE
10 CM DE DIAMETRO
LARGO: 2,40 MTS
PESO: 16 KG

POSTERED 3



POSTE REDONDO DE
10 CM DE DIAMETRO
LARGO: 3,00 MTS
PESO: 18 KG

POSTERED 4



POSTE REDONDO DE
12 CM DE DIAMETRO
LARGO: 2,40 MTS
PESO: 22 KG

POSTERED 5

VARETAS



VARETA DE
ANCHO: 7 CMS
ALTO: 3 CMS
LARGO: 3,00 MTS
PESO: 6 KG

VARETA 1



VARETA DE
ANCHO: 9 CMS
ALTO: 3 CMS
LARGO: 3,00 MTS
PESO: 7,5 KG

VARETA 2

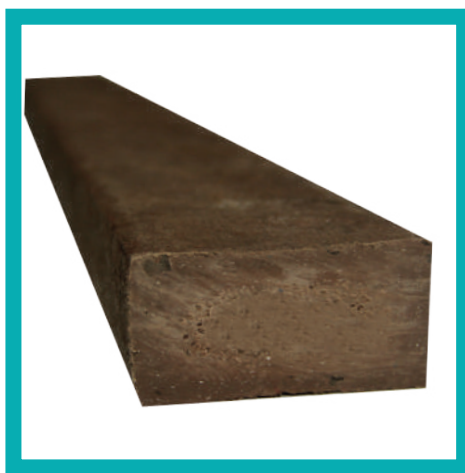

VARETA DE
ANCHO: 9 CMS
ALTO: 3,8 CMS
LARGO: 3,00 MTS
PESO: 9 KG

VARETA 3

LISTÓN

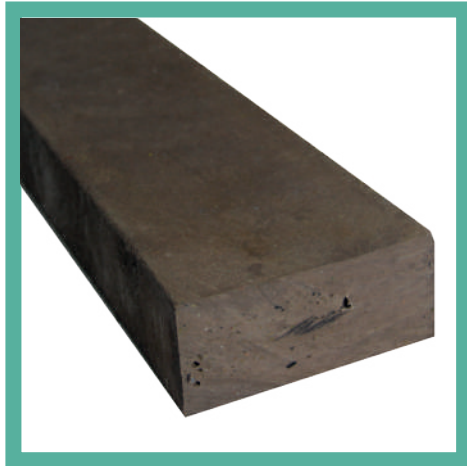

LISTÓN DE
ANCHO: 11 CMS
ALTO: 5 CMS
LARGO: 3.00 MTS
PESO: 15 KG
LISTÓN 1

REPISA



REPISA DE
ANCHO: 8 CMS
ALTO: 4CMS
LARGO: 3.00 MTS
PESO: 9 KG
REPISA 1

ESTACA



ESTACA DE
ANCHO: 4 CMS
ALTO: 4 CMS
LARGO: 75 CMS
PESO: 1 KG
ESTACA 1

LÁMINA



LÁMINA DE
ANCHO: 45 CMS
ALTO: 2 CMS
LARGO: 80 CMS
PESO: 8 KG
LÁMINA 1



— PROYECTOS —

Las estructuras y modelos creados provienen de la necesidad de innovar y crecer en la cadena de valor, teniendo en cuenta que la **Madera plástica** por su composición da una versatilidad estructural, permitiendo diseñar y elaborar soluciones de vivienda, mobiliario, fachadas estructurales entre otros.

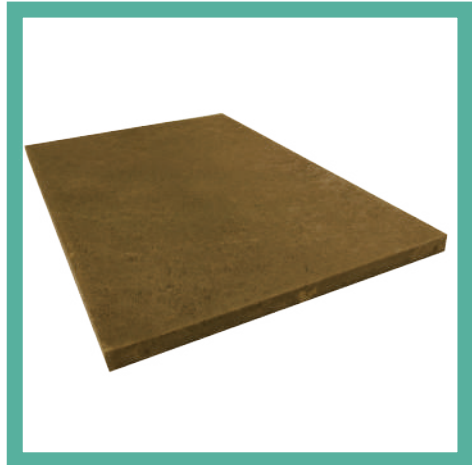
Todo comienza con el diseño bajo planos y parámetros requeridos por el cliente o por las necesidades del mercado.

SOLUCIONES DE VIVIENDA



SOLUCIONES DE VIVIENDA



PARQUES INFANTILES



PARQUES INFANTILES



—DECORACIONES ESTRUCTURALES—



— DECORACIONES ESTRUCTURALES —

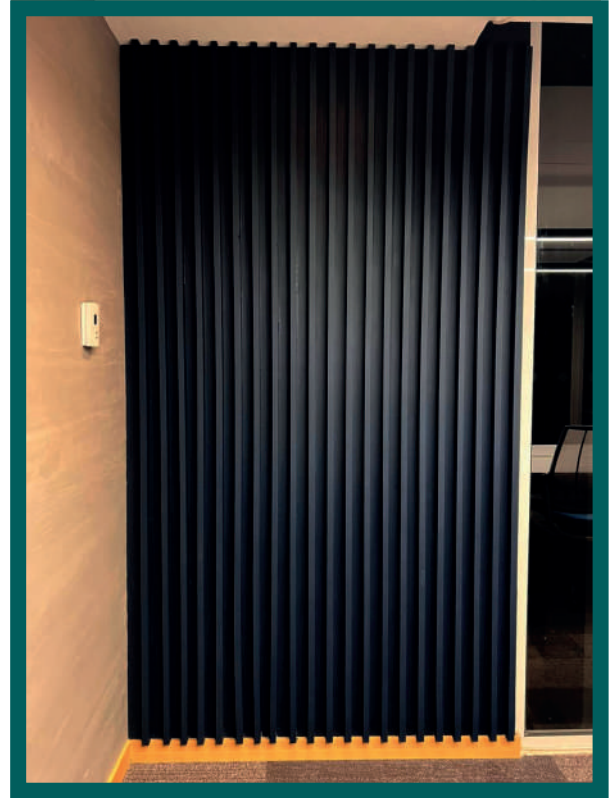

ESPACIOS EXTERIORES



ESPACIOS EXTERIORES





— P R O D U C T O S —



ESTIBAS

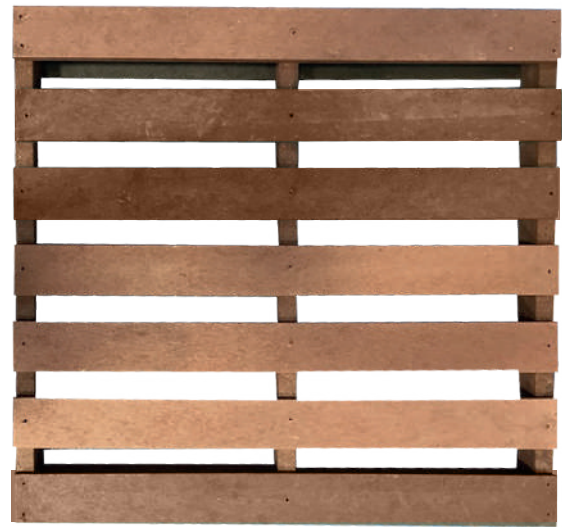

ANCHO: 100 CMS **ALTO:** 12 CMS **LARGO:** 120 CMS
PESO: 30 KG

MESA PICNIC

ANCHO: 120 CMS **ALTO:** 75 CMS **LARGO:** 120 CMS
PESO: 65 KG



SILLA DE PARQUE CON ESPALDAR



ANCHO: 60 CMS **ALTO:** 75 CMS **LARGO:** 120 CMS
PESO: 60 KG

BANCA PARA 3 PERSONAS



ANCHO: 40 CMS **ALTO:** 55 CMS **LARGO:** 120 CMS
PESO: 30 KG

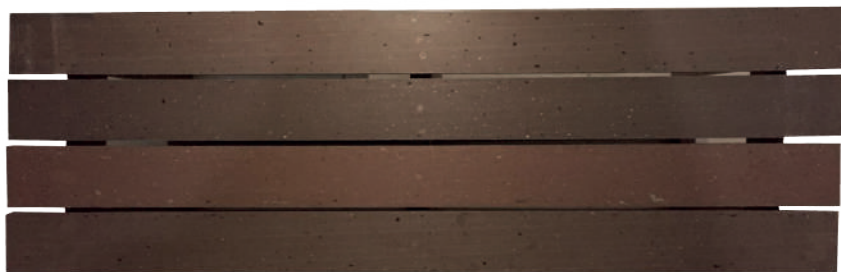

SILLA DE 5 PUESTOS CON MATERAS



ANCHO: 70 CMS **ALTO:** 50 CMS **LARGO:** 150 CMS
PESO: 125 KG



SILLAS DE PARQUE



ANCHO: 20 CMS **ALTO:** 30 CMS **LARGO:** 35 CMS
PESO: 4 KG

SILLA PLEGABLE CUADRADA



ANCHO: 60 CMS **ALTO:** 90 CMS **LARGO:** 50 CMS
PESO: 9 KG



BANCAS CUADRADAS



ANCHO: 120 CMS **ALTO:** 75 CMS **LARGO:** 120 CMS
PESO: 65 KG

BUTACAS REDONDAS



ANCHO: 30 CMS **ALTO:** 50 CMS **LARGO:** 30 CMS
PESO: 6 KG

MESA DE ESCRITORIO



ANCHO: 100 CMS **ALTO:** 75 CMS **LARGO:** 55 CMS
PESO: 30 KG

MESA PLEGABLE CUADRADA



ANCHO: 55 CMS **ALTO:** 80 CMS **LARGO:** 50 CMS
PESO: 17 KG



MESA DE DIBUJO



ANCHO: 50 CMS **ALTO:** 95 CMS **LARGO:** 100 CMS
PESO: 50 KG

JUEGO DE COMEDOR INSTITUCIONAL



ANCHO: 85 CMS **ALTO:** 75 CMS **LARGO:** 300 CMS
PESO: 65 KG

CONTENEDORES



CONTENEDOR #PARALABOTELLA
CON ACRILICO



CONTENEDOR #PARALABOTELLA
TIPO ESTIBA

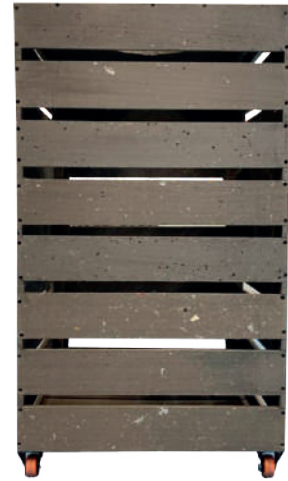

CONTENEDOR #PARALABOTELLA
Y RESIDUOS APROVECHABLES



CONTENEDORES DE DISPOSICIÓN
FINAL DE 3 Y 4 DIVISIONES



REALIZAMOS TODO TIPO DE CONTENEDORES
DE ACUERDO A NECESIDADES Y REQUERIMIENTOS

MATERAS



ANCHO: 40 CMS **ALTO:** 60 CMS **LARGO:** 100 CMS
PESO: 55 KG



ANCHO: 40 CMS **ALTO:** 40 CMS **LARGO:** 40 CMS
PESO: 15 KG



ANCHO: 25 CMS **ALTO:** 100 CMS Y 140 CMS **LARGO:** 65 CMS
PESO: 20 KG/ 25 KG



ZAPATERO



ANCHO: 40 CMS **ALTO:** 50 CMS **LARGO:** 85CMS
PESO: 20 KG

REPISA AZ

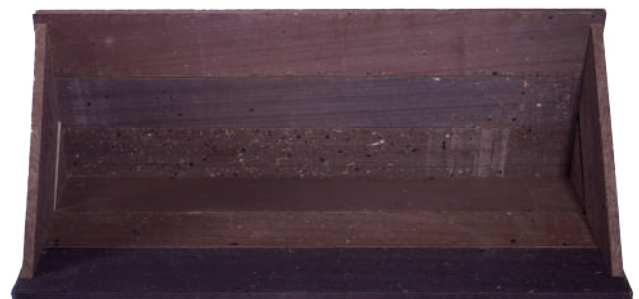

ANCHO: 30 CMS **ALTO:** 30 CMS **LARGO:** 85 CMS
PESO: 12 KG

CASA PARA MASCOTAS



ANCHO: 60 CMS **ALTO:** 80 CMS **LARGO:** 60 CMS
PESO: 35 KG

ANCHO: 80 CMS **ALTO:** 100 CMS **LARGO:** 80 CMS
PESO: 65 KG



ANCHO: 100 CMS **ALTO:** 110 CMS **LARGO:** 100 CMS
PESO: 80 KG



PORTACELULARES

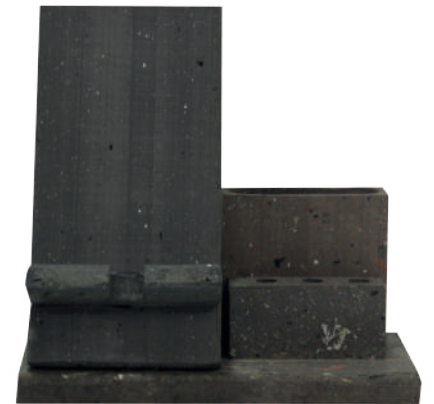

ANCHO: 10 CMS ALTO: 18 CMS LARGO: 20 CMS
PESO: 2 KG

ANCHO: 10 CMS ALTO: 20 CMS LARGO: 15 CMS
PESO: 1 KG

BASE PARA PORTATIL



ANCHO: 25 CMS ALTO: 15 CMS LARGO: 25 CMS
PESO: 2 KG

CANASTAS



ANCHO: 30 CMS **ALTO:** 10 CMS **LARGO:** 30 CMS
PESO: 2 KG



SOPORTE PARA LLAVES



ANCHO: 3 CMS **ALTO:** 7 CMS **LARGO:** 30 CMS
PESO: 1 KG

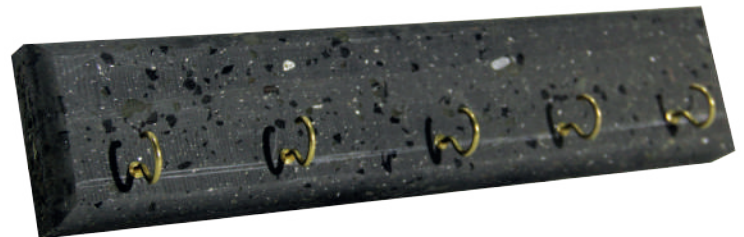

CERCAS

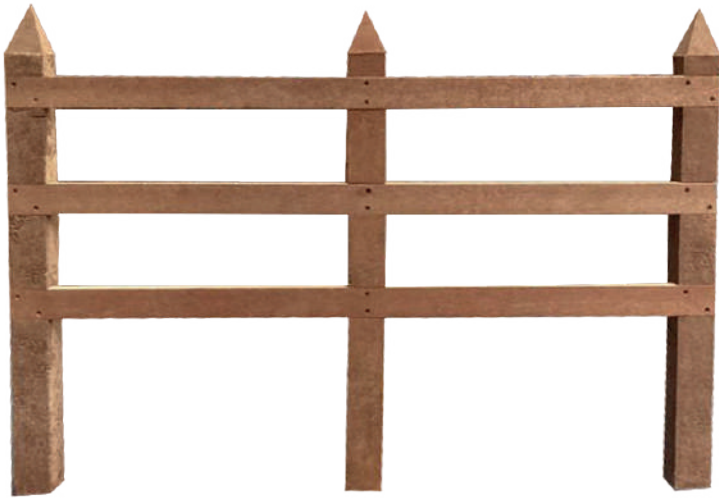

ANCHO: 8 CMS **ALTO:** 150 CMS **LARGO:** 100 CMS
PESO: 35 KG

BIOMBO

ANCHO: 9 CMS **ALTO:** 180 CMS **LARGO:** 180 CMS
PESO: 25 KG



CABALLETE PARA TABLERO

ANCHO: 80 CMS **ALTO:** 150 CMS **LARGO:** 80 CMS
PESO: 20 KG

— CONTACTENOS —



www.gaiarec.org
www.anrcolombia.org
www.asociacionrecicladoresbogota.org



arbsp@gmail.com
anrecicladores@gmail.com
silvio.ruiz@asociacionrecicladoresbogota.org
cotizacionesarbgaiarec@gmail.com



DIAGONAL 31 B SUR # 26 A 83
Barrio El Libertador